



ALLEGATO D – SCHEDA ESEMPLIFICATIVA DEGLI ELABORATI GRAFICO-ILLUSTRATIVI

a) Inquadramento urbano



Ortofoto 1: Immagine satellitare del centro urbano di Santadi: in giallo la zona P.E.E.P. interessata dall'obiettivo della riqualificazione urbana, e la via Cavour, oggetto specifico dell'intervento progettuale, in rosso.



Ortofoto 2: Immagine satellitare del centro urbano di Santadi Basso: in giallo la zona P.E.E.P. interessata dall'obiettivo della riqualificazione urbana, ed il tratto di nuova connessione stradale, oggetto specifico dell'intervento progettuale, in rosso.

b) Documentazione fotografica



Figura 1: Tratto di via Cavour non bitumato oggetto dell'intervento a Santadi Centro.



Figura 2: Sullo sfondo la via Cavour a Santadi Centro già urbanizzata. A sinistra si possono notare gli edifici residenziali popolari.



Figura 3: Sullo sfondo la via di connessione tra la via Tirso e la via Coghinas nell'area P.E.E.P. di Santadi Basso, oggetto dell'intervento di urbanizzazione primaria. VISTA sud

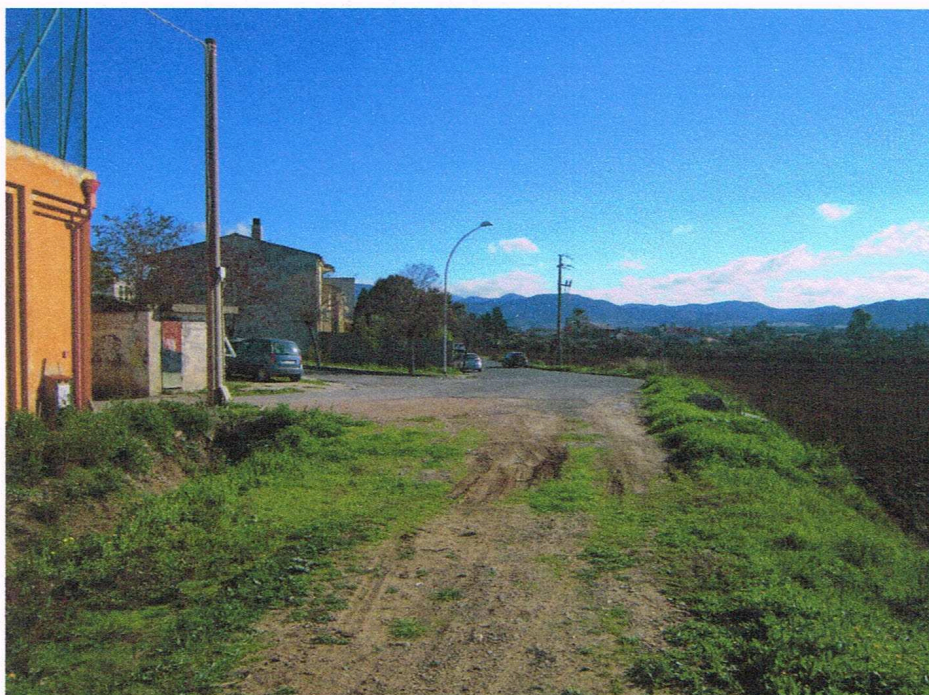

Figura 4: Sullo sfondo lo stradello attuale di connessione tra la via Tirso e la via Coghinas nell'area P.E.E.P. di Santadi Basso, oggetto dell'intervento di urbanizzazione primaria. VISTA nord

c) Eventuali planimetrie e simulazioni fotografiche



Simulazione 1: Tratto di via Cavour non bitumato oggetto dell'intervento di urbanizzazione primaria nell'area P.E.E.P. di Santadi Centro. STATO ATTUALE

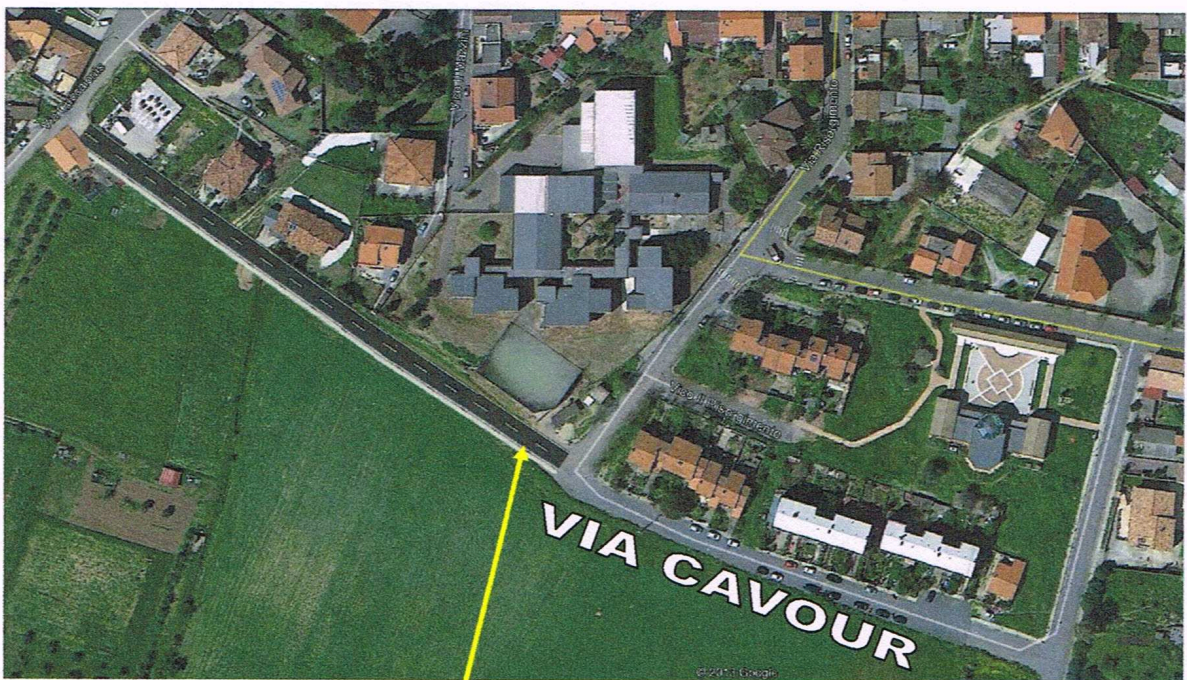

Simulazione 1: Tratto di via Cavour oggetto dell'intervento di urbanizzazione primaria nell'area P.E.E.P. di Santadi Centro. STATO MODIFICATO

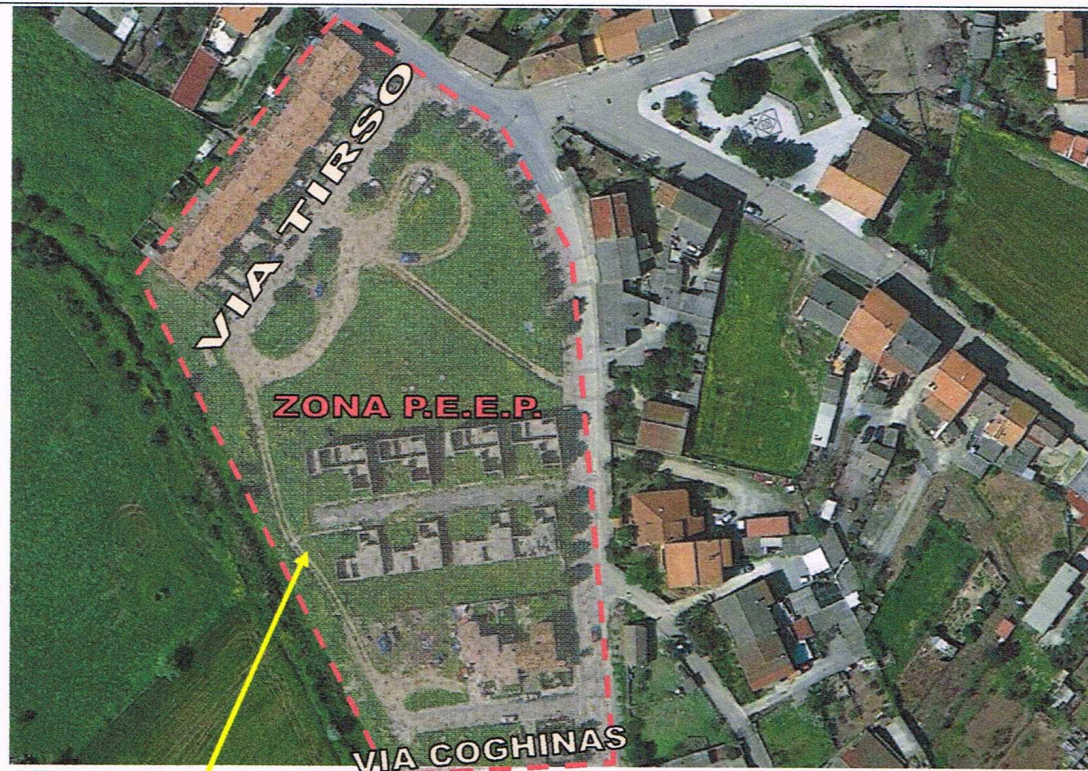

Simulazione 2: Tratto di strada non bitumato oggetto dell'intervento tra la via Tirso e la via Coghinas nell'area P.E.E.P. di Santadi Basso. STATO ATTUALE



Simulazione 2: Tratto di strada oggetto dell'intervento tra la via Tirso e la via Coghinas nell'area P.E.E.P. di Santadi Basso. STATO MODIFICATO

Luogo e data

Santadi 20 Dicembre 2013

Firma del legale rappresentante

