

STUDIO TECNICO
 Geom. GIANFRANCO PISANU
 Via Fontane, 2 - SANTADI (CI)

COMUNE DI SANTADI
 Provincia di Carbonia - Iglesias

PROPOSTA DI MODIFICA AL PIANO PARTICOLAREGGIATO
 CENTRO STORICO UNITA` 3 SETTORE 5.

DITTA: CHIRIGU VINCENZO

Allegato A	Oggetto PROSPETTI SITUAZIONE ATTUALE/PROPOSTA	Dati Catastali NCT Foglio 505 Mappali 223-225 Data Settembre 2012
----------------------	---	---

IL COMMITTENTE

IL PROGETTISTA

PROSPETTO SUD

SITUAZIONE ATTUALE

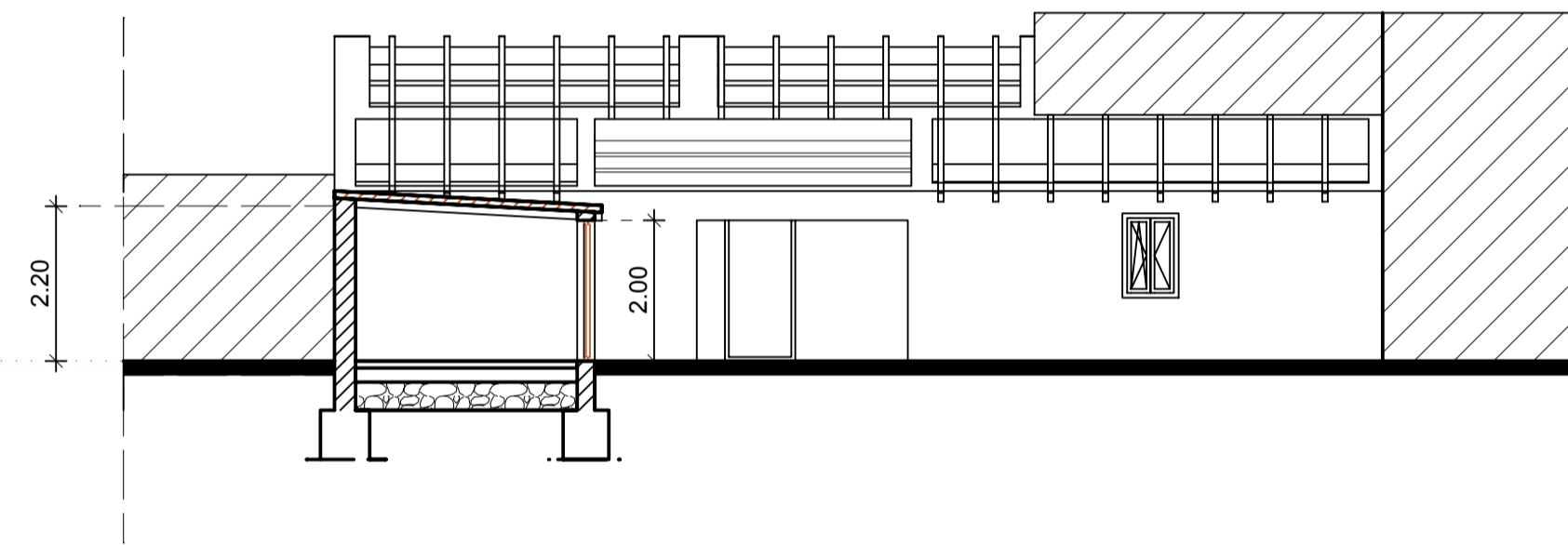

PROSPETTO SUD

SITUAZIONE PROPOSTA

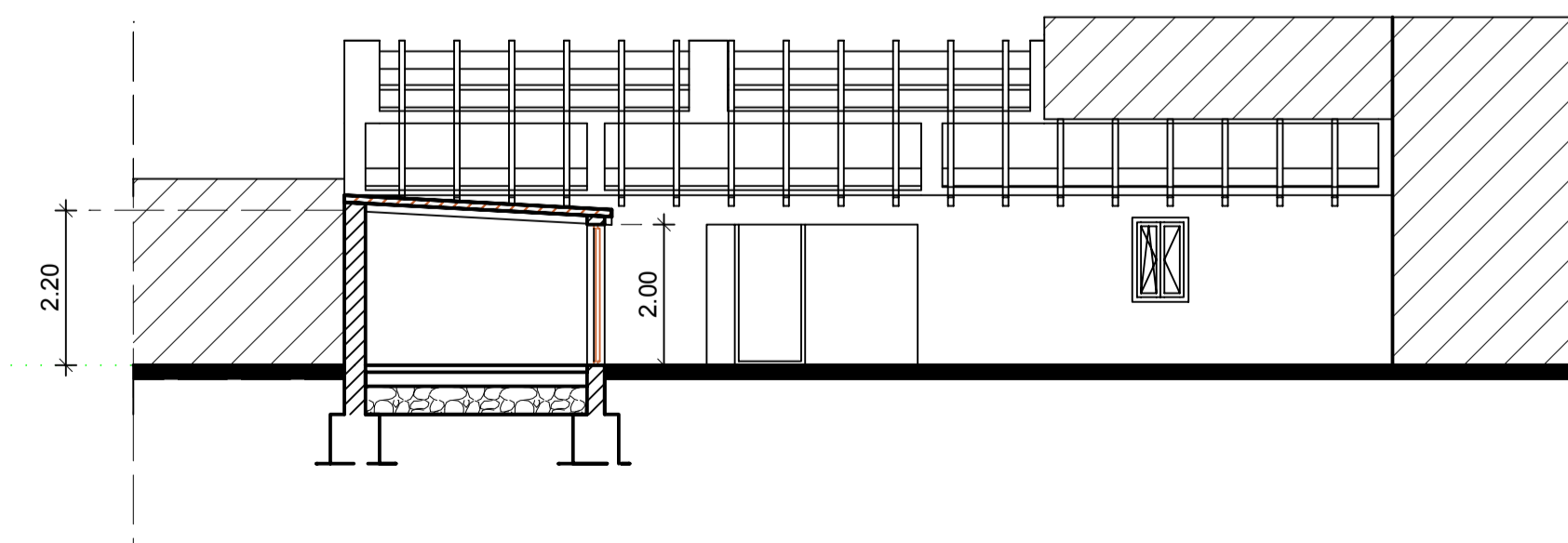

PROSPETTO NORD-VIA UMBERTO

SITUAZIONE ATTUALE

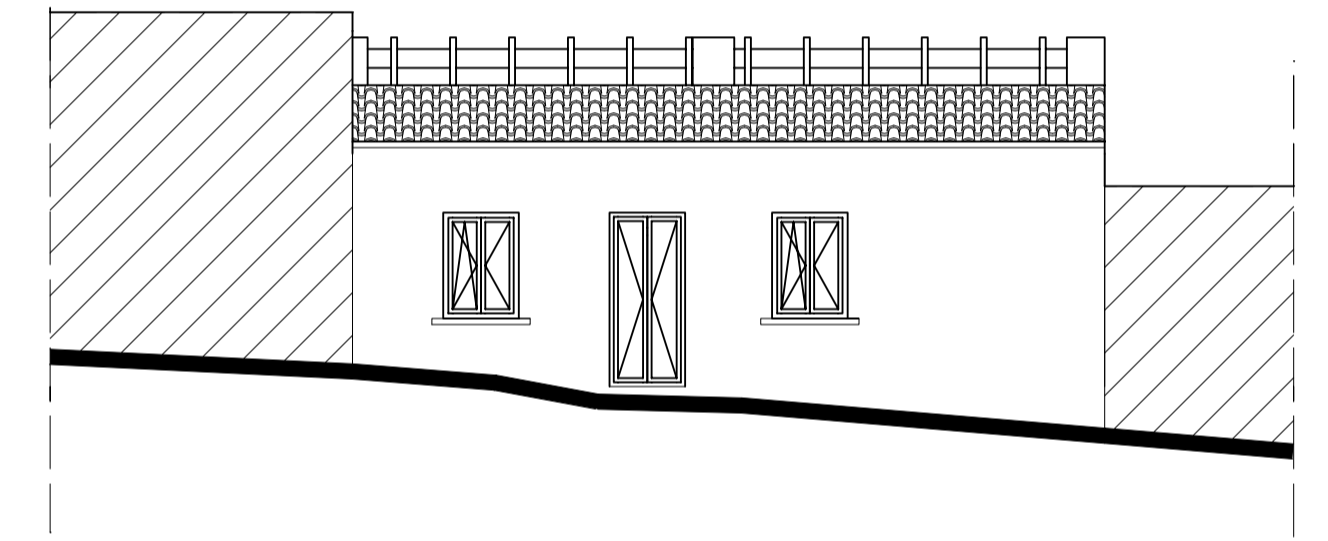

PROSPETTO NORD-VIA UMBERTO

SITUAZIONE PROPOSTA

